

Les soins post-opératoires nécessaires pour sauver le pied d'Eliott



1 - curage méticuleux du sabot

2 - application de compresses imbibées de désinfectant :

← sous le sabot dans les lacunes

- sur la paroi du sabot dans la cavité derrière la plaque en fer →



3 - désinfection, encore et encore... ↓



4 - application de crème pour limiter le bourgeonnement lors de la cicatrisation au niveau du bourrelet périoplique

Plaque en fer vissée dans le sabot

Comprese glissée dans la cavité

Plaque de protection en cuir

Fer

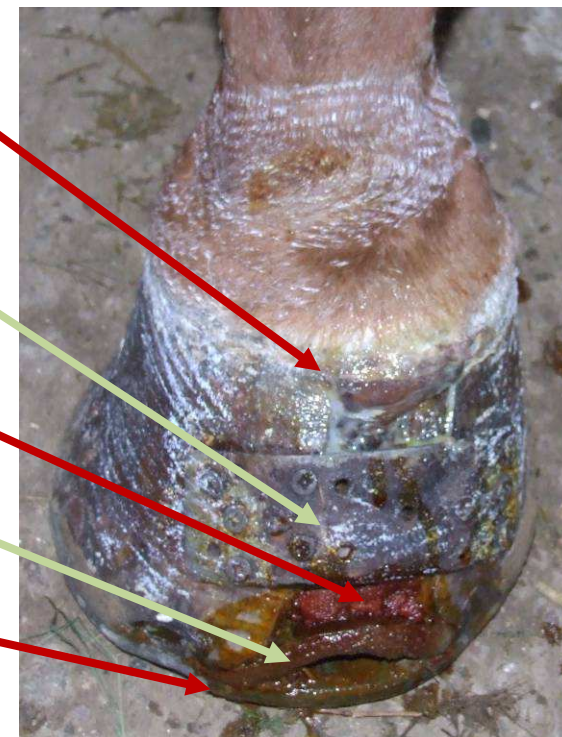

5 - le nouveau pansement d'élastoplast peut être réalisé

Ces étapes étaient au départ effectuées tous les jours, désormais un jour sur deux

Eliott s'habituant aux soins et prenant confiance en nous, le temps nécessaire est passé de +1h30/jour à 30 minutes environ.

Nom du document : Soins Eliott
Répertoire : C:\Users\zoealph\Documents\Crins Blancs\Secrétariat\Expo
Modèle : C:\Users\zoealph\AppData\Roaming\Microsoft\Templates\Normal.d
otm
Titre :
Sujet :
Auteur : zoealph
Mots clés :
Commentaires :
Date de création : 09/09/2010 23:38:00
N° de révision : 11
Dernier enregistr. le : 10/09/2010 00:26:00
Dernier enregistrement par : zoealph
Temps total d'édition : 52 Minutes
Dernière impression sur : 10/09/2010 00:27:00
Tel qu'à la dernière impression
Nombre de pages : 1
Nombre de mots : 128 (approx.)
Nombre de caractères : 706 (approx.)